

Pouvoir s'opposer
TOUJOURS PROPOSER



Juin 2017

Résultats élections CE/DP 2017

Il n'est, paraît-il, de bonne compagnie qui ne se quitte.

Et bien, par vos votes, vous nous avez clairement indiqué que vous souhaitiez nous voir rester à vos côtés !

Les résultats que la CFTC obtient grâce à vous sont dignes d'une Remontada !

Notre représentativité nationale passe de 12,76 % à 19,44 %

En nombre de voix, vous nous portez même sur Paris comme la 2nde organisation syndicale !

Surtout, nous obtenons 10 élus en cumul dans les différents CE régionaux et 35 élus Délégués du personnel au niveau national.

Grâce à vous nous serons à même de porter votre voix dans toutes les instances !

Soyez assurés que nous allons nous employer à vous défendre,

A défendre votre vie !

**Au nom de tous nos candidats et élus,
merci à vous tous !**



VOS ELUS de 2017 à 2021

Région Paris IDF



**Délégué Syndical National (DSN) - Délégué Syndical National Adjoint (DSNA) -
Délégué Syndical (DS) - Membre (CE) - Délégué du Personnel (DP) - Membre (CHSCT) -
Représentant Syndical (RS) - Membre (CCE)**



**Xavier
DESCHAMPS**
DS/DP titulaire/RS au CE



**Elisabeth
HARAUCHAMP**
DP/CE titulaire



**André
SOUESME**
DS/DP/CE titulaire/ CCE



**Pascale
PELUSO**
CE/DP Suppléante



**Sylvia
LOPEZ**
DP titulaire



**Marylène
VERSTRAETE**
DP suppléante



**Philippe
AVELANGE**
DP titulaire/ CE suppléant



**Jean-Luc
BEFFERAT**
CHSCT Ellysées



**Emmanuel
GILG**
DP suppléant



**Christine
SYLVESTRE**
DP/CE titulaire



**Didier
DUMONT**
DP titulaire



Nicole LE BOULZEC
DP suppléante



**Evelyne
CROS**
DP suppléant



**Bruno
RONSIN**
DP suppléant



**Christine
ZAMMIT**
CHSCT Réseau

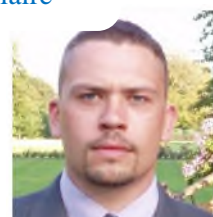

**Benoît
ROYER**
DP suppléant



**Caroline
PRADEAU**
CE suppléante

Région Nord



Nathalie
NINAUVE
DSN/ CE titulaire



Pascal
BELOUIS
DSN /CE suppléant



Valérie
BURELOUX
DP titulaire Picardie/CE



Jean-Jacques
HERY
DSNA/ DP suppléant
Grand Ouest



Lucie
THALAMAS
CE titulaire/ DP
titulaire Nord



Pascale
SECKINGER
DP suppléante
Alsace Lorraine



Coralie
SEGUIN HILERET
DP suppléante Nord



Philippe
CATTANEO
DS/ DP titulaire
Alsace Lorraine



Anne
FASSEUR
DP suppléante Nord



Nathalie
KLAMMERS
DP suppléante



Philippe
TOUGNE
DP suppléant
Grand Ouest



Michelle
DENORME
DP titulaire Picardie



Rachida
ALFONSO
DP suppléante
Picardie



Christophe
SURCIN
DP titulaire Grand Ouest



Teddy
DEDUIT
DS région Nord



Stéphanie
AUPETIT
DP suppléante Fussy



Stéphane
FALEWEE
DP titulaire Nord



Rheira
GAZE
DS région Nord



Myriam
ANDRAULT
DP titulaire Normandie



Delphine
DENIMAL
DP titulaire Fussy



Christelle
ROLLAND
DP suppléante



Rhariba
SCHNEIDER
DP titulaire Alsace



Gaele
GIGOUX
DP suppléante
Fussy



Sylviane
GANDEMÉR
DP titulaire Grand
Ouest

Région Sud



Bernard
JAMMES
DSN Adjoint



Christian
GENET
RS Région Sud



Cotisations 2017 (Inchangées depuis 2008)

	Montant trimestriel	Montant Annuel	Déduction fiscale 66 %	Coût réel
Techniciens	20,00 €	80 €	52,80 €	27,20 €
Cadres	27,00 €	108 €	71,28 €	36,72 €
Non actifs	12,50 €	50 €	33,00 €	17,00 €



Bulletin d'adhésion pour soutenir l'action et les objectifs de la **CFTC-HSBC** *La vie à défendre*

NOM Prénom Service.....

Cadre Technicien

☎ ✉ @.....

Adresse.....

CP.....VILLE.....

Adhérer en 1 click sur <http://www.cftc-hsbc.fr/> c'est facile !

La CFTC-HSBC, c'est : Pouvoir s'opposer. Toujours proposer.

Bulletin à remettre à votre Délégué Syndical.